COMUNE DI MONTELLA

PROVINCIA DI AVELLINO

PIANO PRELIMINARE

PRELIMINARE DI PIANO URBANISTICO COMUNALE (PUC)
(LEGGE REGIONALE N. 16/2004
"NORME SUL GOVERNO DEL TERRITORIO" - REGOLAMENTO N.5/ 2011 DI ATTUAZIONE
PER IL GOVERNO DEL TERRITORIO)

RTP
Prof.Arch.Enrico Sicignano
Arch.Vittorio De Vito
Arch. Arturo Petracca
RUP
Arch.Bruno Di Nardo

QUADRO CONOSCITIVO

LO STATO DI ATTUAZIONE DEGLI STRUMENTI DI PIANIFICAZIONE VIGENTI

TAV. A3

0 62,5 125 250 375 500 Metri

Scala 1:2.500

LEGENDA

Confine Comunale

Piano Regolatore Generale

Zona C

Zona D

Grado di Attuazione

Alto

Medio

Basso
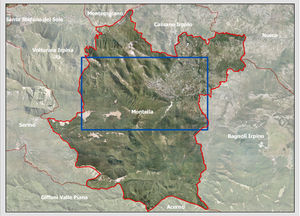
INQUADRAMENTO