



COMUNE DI MONTELLA

PROVINCIA DI AVELLINO

PIANO PRELIMINARE

PRELIMINARE DI PIANO URBANISTICO COMUNALE (PUC)
(LEGGE REGIONALE N. 19/2004
"NORME SUL GOVERNO DEL TERRITORIO" - REGOLAMENTO N.5/ 2011 DI ATTUAZIONE
PER IL GOVERNO DEL TERRITORIO)

RTI
Prof. Arch. Enrico Sicignano _____
Arch. Vittorio De Vito _____
Arch. Arturo Petracca _____
RUP
Arch. Bruno Di Nardo _____

DOCUMENTO STRATEGICO

LA TRASFORMABILITA' AMBIENTALE ED INSEDIATIVA

TAV. P1B INQUADRAMENTO AMBITO SUD

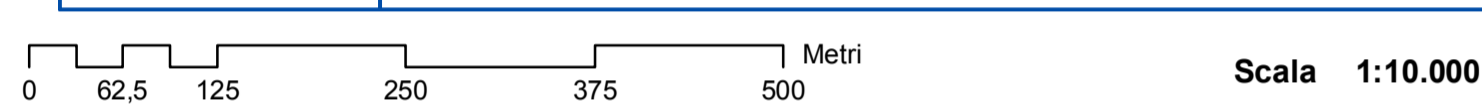

LEGENDA

- Confine comunale
- Insediamento storico
- Siti religiosi da valorizzare
- r1 - Chiesa Madonna della Neve e Monastero del Monte
- r2 - Santuario del Santissimo Salvatore
- r3 - Chiesa e monastero di San Francesco a Folloni
- Cimitero
- Urbanizzazione recente
- Stazione ferroviaria
- ATP 1 - Piano insediamenti produttivo esistente
- ATP 2 - Ampliamento P.I.P.

INQUADRAMENTO

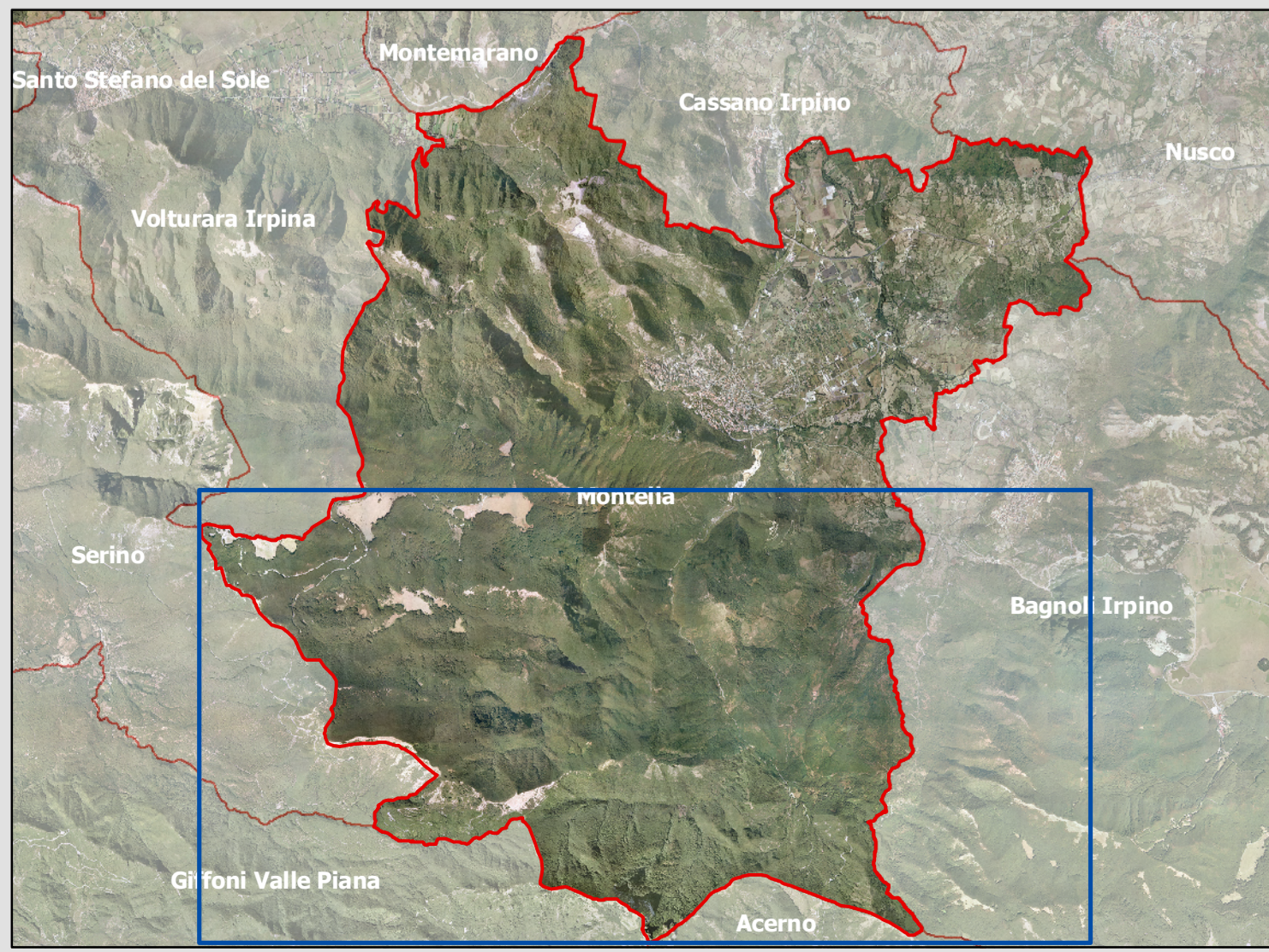

Aree assoggettate a Piano Territoriale Paesistico

- A.T.C. - Area turistica Campolasperto
- P.I. - Protezione integrale
- P.I.R. - Protezione integrale con restauro paesistico ambientale
- Confine Parco Regionale dei Monti Picentini
- Ripristino e valorizzazione zone panoramiche
- Sentieri da valorizzare ai fini turistici sportivi
- Sorgente Bagno della Regina da valorizzare
- APA - Aree di protezione ambientale
- APA 1 - Fascia di mitigazione PIP
- APA 2 - Parco lineare Sorbittello
- APA 3 - Parco fluviale Calore
- Cave da rinaturalizzare
- Verde di mitigazione
- Connessioni ambientali

- AT - Ambito di Trasformazione
- AT1 - Polo fieristico-turistico
- AT 2 - Area mercatale
- AT 3 - Nuova piazza Europa
- AT 4 - Cittadella scolastica-sportiva
- AT5 - Nuova piazza Annunziata
- AT 6 - Sviluppo insediativo residenziale
- AT 7 - Superficie libera polifunzionale
- AUS - Aree Urbane Strategiche
- Ripristino linea ferroviaria Avellino - Rocchetta S. Antonio
- Ampliamento depuratore
- Raddoppio carreggiata
- Strada Progetto
- Aree di sosta strategiche

