



# COMUNE DI MONTELLA

PROVINCIA DI AVELLINO

## PIANO PRELIMINARE

PRELIMINARE DI PIANO URBANISTICO COMUNALE (PUC)  
(LEGGE REGIONALE N. 16/2004  
"NORME SUL GOVERNO DEL TERRITORIO" - REGOLAMENTO N. 5/ 2011 DI ATTUAZIONE  
PER IL GOVERNO DEL TERRITORIO)

RTP  
Prof. Arch. Enrico Sicignano \_\_\_\_\_  
Arch. Vittorio De Vito \_\_\_\_\_  
Arch. Arturo Petracca \_\_\_\_\_  
RUP  
Arch. Bruno Di Nardo \_\_\_\_\_

## QUADRO CONOSCITIVO

### PROTEZIONI - VINCOLI RICOGNITIVI - RISCHI E PERICOLOSITA'

TAV. A5.2B      INQUADRAMENTO AMBITO SUD

0 62,5 125 250 375 500 Metri      Scala 1:10.000

## LEGENDA

- Confine Comunale
- R4 - Rischio Molto Elevato
- R4 - In zone a Parco
- R3 - Rischio Elevato
- R2 - Rischio Medio
- R1 - Rischio Moderato
- A4 - Area di alta attenzione
- A3 - Area di medio-alta attenzione
- A2 - Area di media attenzione
- A1 - Area di moderata attenzione
- Rpa - Rischio Potenzialmente Alto
- Apa - Area Attenzione Potenzialmente Alta
- Rpb - Rischio Potenzialmente Basso
- Apb - Area Attenzione Potenzialmente Basso
- C1 - Possibile ampliamento fenomeni franosi
- C2 - Versante no riconosciuto rischio o attenzione

## INQUADRAMENTO

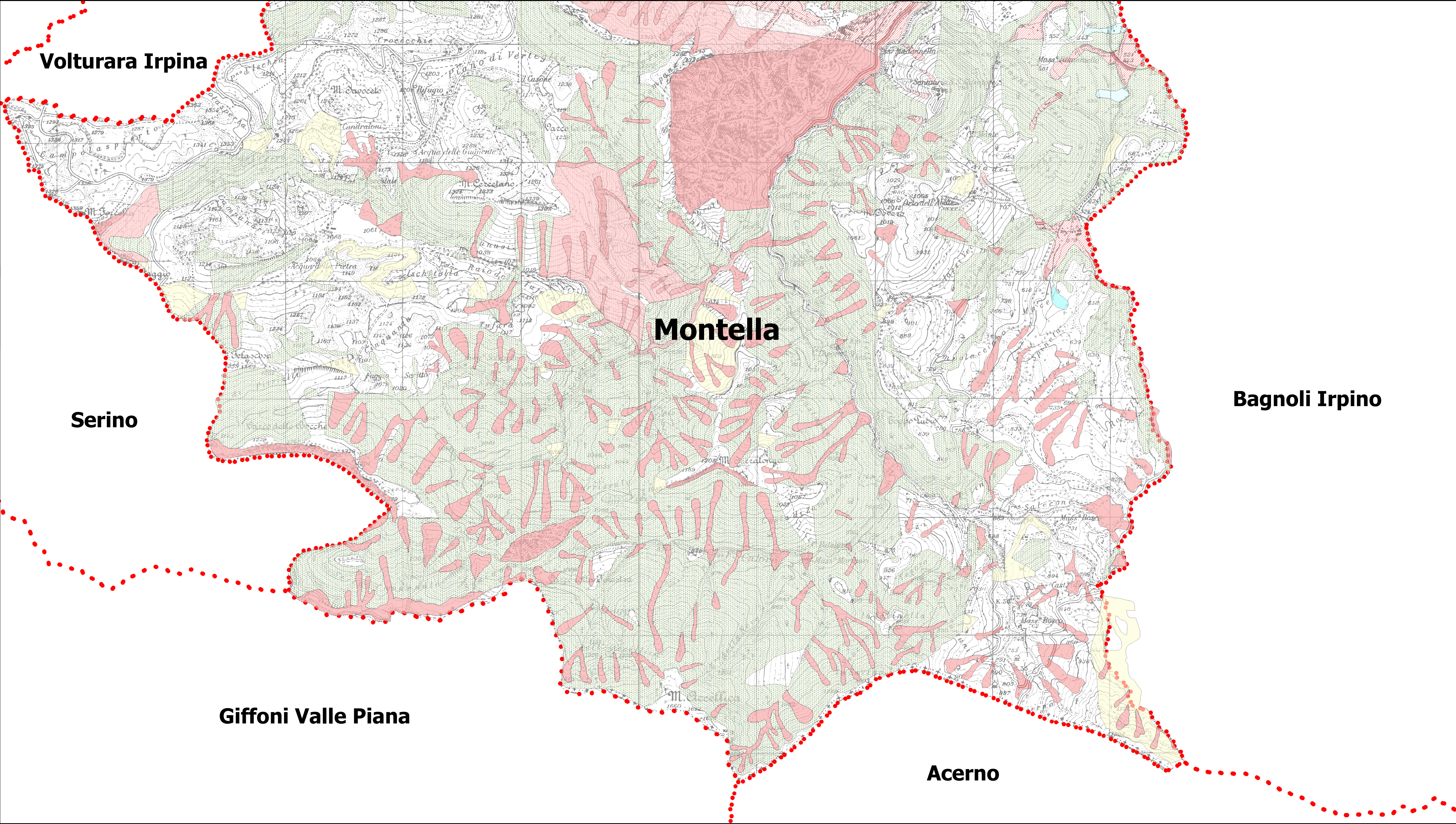
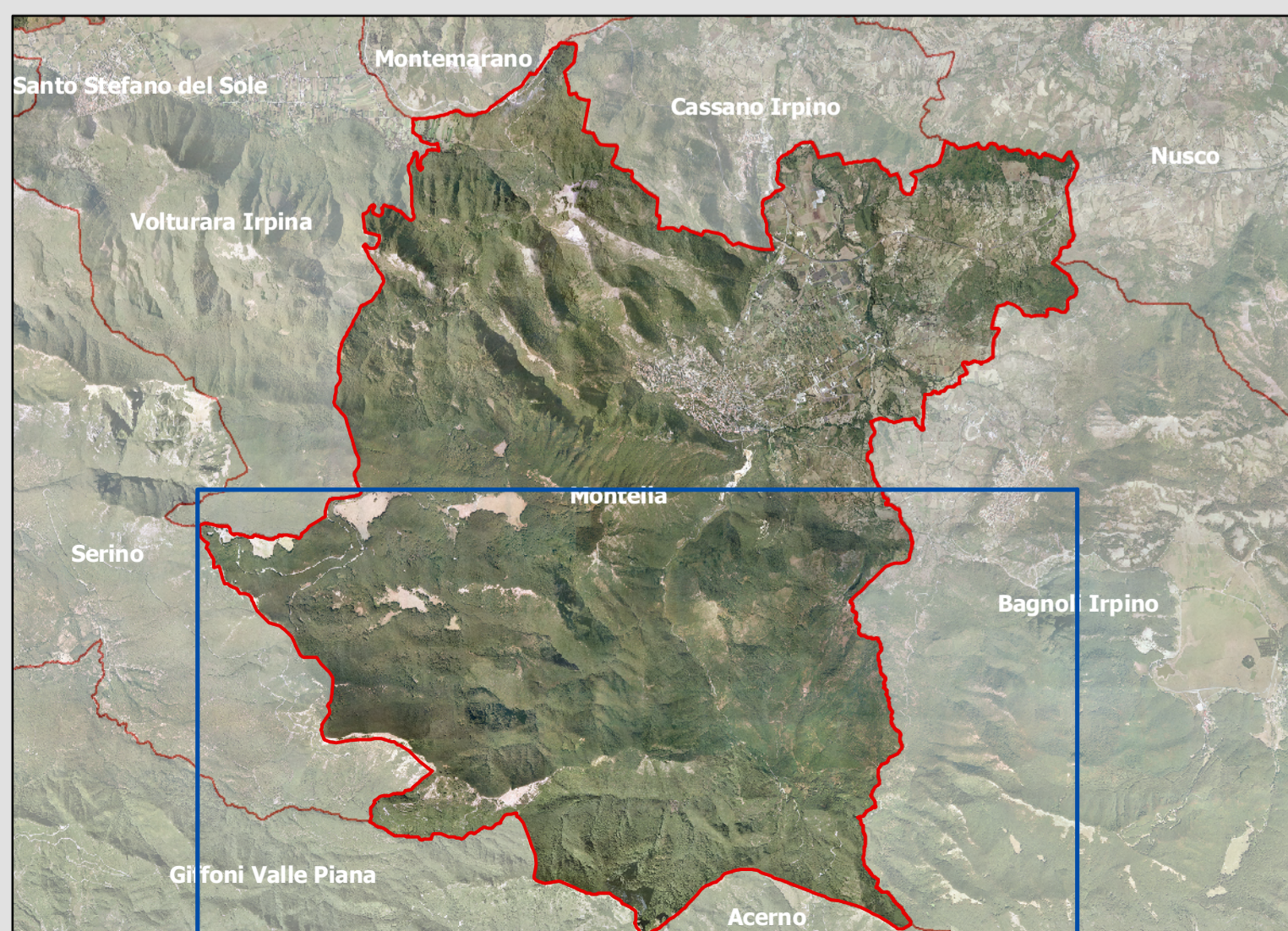

Volturara Irpina

Serino

Giffoni Valle Piana

Montella

Bagnoli Irpino

Acerno