



COMUNE DI MONTELLA

PROVINCIA DI AVELLINO

PIANO URBANISTICO COMUNALE

LEGGE REGIONALE N. 16/2004 "NORME SUL GOVERNO DEL TERRITORIO"
REGOLAMENTO N.5/ 2011 DI ATTUAZIONE DELLE NORME PER IL GOVERNO DEL TERRITORIO

RTP
Prof. Arch. Enrico Sicignano

Arch. Vittorio De Vito

Arch. Arturo Petracca

Sindaco
Ferruccio Capone

Assessore alla Pianificazione Urbanistica
Arch. Salvatore Palmieri

RUP
Arch. Bruno Di Nardo

QUADRO CONOSCITIVO

PATRIMONIO DISMESSO E SOTTOUTILIZZATO

TAV. A4.3B

INQUADRAMENTO AMBITO SUD

0 62.5 125 250 375 500 Metri
Scala 1:10.000

INQUADRAMENTO

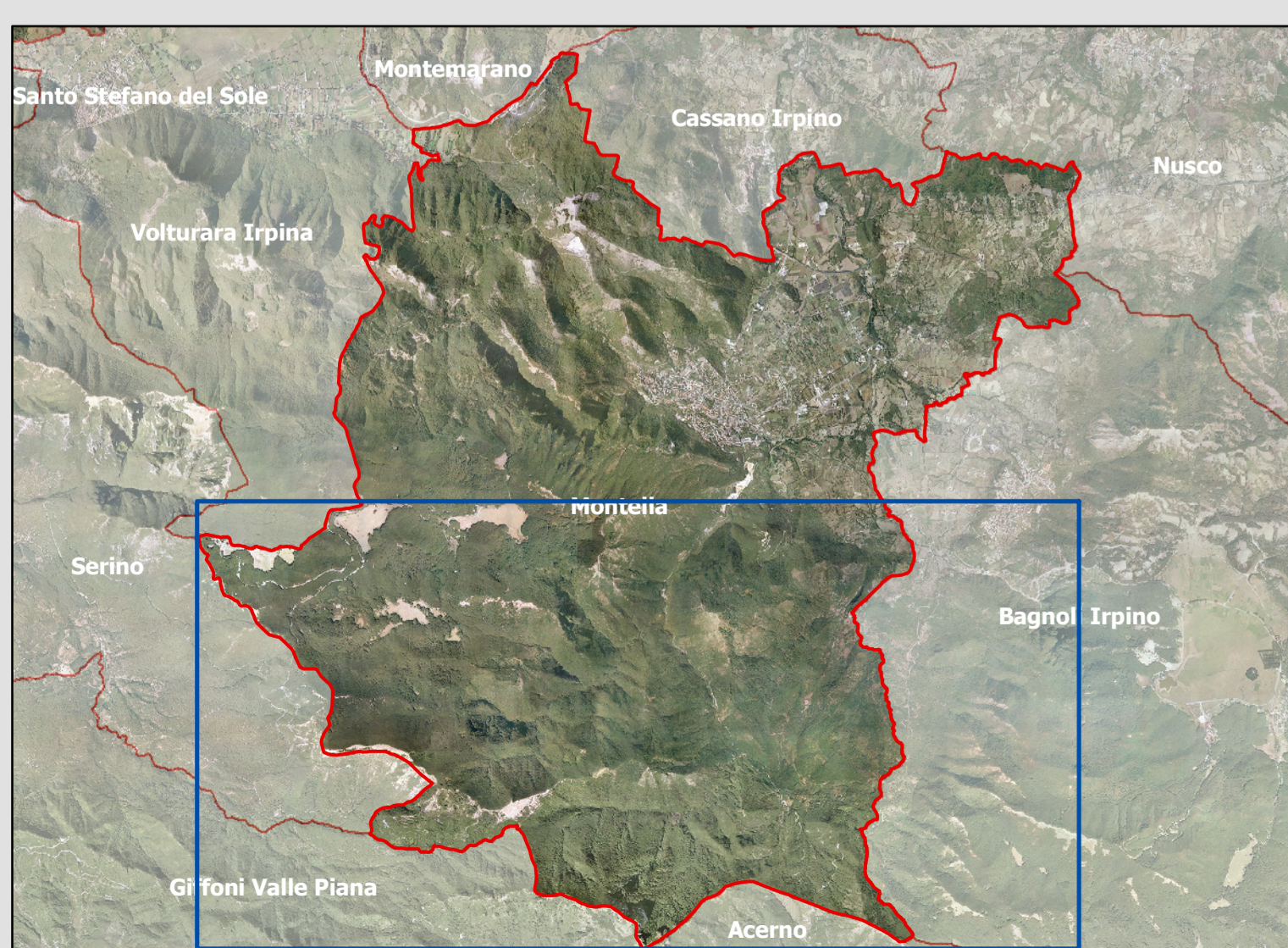

■ Dismesso

- 1, Cappella del Purgatorio via del Corso
- 2, Edificio scolastico fondana via Fondana
- 3, Edificio scolastico Garzano via G. Capone
- 5, Casetta cantoniera- Alto Calore località Varo della Spina
- 6, Canile comunale località Varo della Spina
- 7, Centro di recupero rapaci località San Francesco
- 8, Chiesa di Sant'Antonio via S. Simeone
- 9, Macello comunale via M. Cianciulli
- 10, Asilo scuola materna via Campo dei Preti
- 11, Edificio scolastico Sorbo via Sorbo
- 17, Stazione ferroviaria via Scipione Capone
- 24, Impianto sciovia Santa Caterina località Campolasperto
- 25, Casone Bruni via Laurini Cangalone

● Sotto Utilizzato

- 13, Chiesa e Monastero Madonna della Neve
- 14, Castello del Monte
- 16, Palazzo Gatta via angolo Don Minzoni P.zza Bartoli
- 19, Rifugio Verteglia loc. Piano di Verteglia
- 22, Caserma Candraloni località Candraloni
- 23, Casone Verteglia loc. Piano di Verteglia

▲ Non Utilizzato

- 4, Palazzo Capone Largo Capone
- 12, Palazzo Bruni via San Nicola
- 15, Palazzo Gambone via del Corso
- 18, Palazzo Carfagni via Serra
- 20, Casone loc. Acque Nere
- 21, Cento di Educazione Ambientale (CEA) loc. Acque Nere

