



COMUNE DI MONTELLA

(Provincia di Avellino)

SETTORE III: TECNICO

SERVIZIO N°3: Urbanistica, Edilizia, Territorio, Ambiente, Protezione Civile

**CATASTO DELLE AREE
PERCORSE DA INCENDI
AGGIORNAMENTO
ANNO 2012**

ART.10, comma 2, Legge 21.11.2000 n.353

Il Responsabile del Servizio n.3
f.to Arch.Bruno Di Nardo

ART.10, comma 2, Legge 21.11.2000 n.353

LUGLIO 2014



COMUNE DI MONTELLA

(Provincia di Avellino)

SETTORE III: TECNICO

SERVIZIO N°3: Urbanistica, Edilizia, Territorio, Ambiente, Protezione Civile

AGGIORNAMENTO ANNO 2012

oooooooooooo

Tabella elenco aree percorse da incendi nell'anno 2012

- cartografia catastale
- ortofoto

oooooooooooo

- I dati di riferimento delle aree percorse da incendi sono stati ricavati dalle schede pubblicate sul sito Catasto Incendi del SIM - Sistema Informativo della Montagna, a cura del Corpo Forestale dello Stato.

f.to **Il Responsabile del Servizio n.3**
Arch. Bruno Di Nardo

ti trovi: **Catasto Incendi** Consultazione delle aree percorse dal fuoco rilevate da CFS/CFR

Consultazione delle aree percorse dal fuoco rilevate da CFS/CFR

Selezionare il territorio di interesse specificando l'annualità per la quale consultare gli incendi

Regione: CAMPANIA
Provincia: AVELLINO
Comune: MONTELLA
Anno: 2012

Ricerca

Selezionare l'incendio di interesse per conoscerne il dettaglio

ELENCO DEGLI INCENDI BOSCHIVI CENSITI NEL TERRITORIO DEL COMUNE DI MONTELLA PER L'ANNO 2012

Progressivo	Località	Data Incendio	Data Rilievo CFS	Metodo di rilevamento	Strumenti usati per il rilievo	Superficie comunale interessata in HA	selezione
1	STRATOLA	03/08/2012	2013/01/15	Mista	GPS speditivi (precisione metrica)	00.13.61	<input type="radio"/>
2	MEZZANE	18/03/2012	2012/06/26	Mista	GPS speditivi (precisione metrica)	17.81.72	<input type="radio"/>
3	VITIRALI	21/08/2012	2013/01/15	Mista	GPS speditivi (precisione metrica)	00.86.76	<input type="radio"/>
4	VALLICELLE	22/08/2012	2013/01/15	Mista	GPS speditivi (precisione metrica)	00.01.10	<input type="radio"/>
5	PEZZE-FORNACE	24/08/2012	2013/01/15	Mista	GPS speditivi (precisione metrica)	03.45.49	<input type="radio"/>
6	MACERA	28/06/2012	2013/01/15	Mista	GPS speditivi (precisione metrica)	00.61.63	<input type="radio"/>

Superficie totale del comune percorsa dal fuoco in ha

22.90.30

% di superficie comunale percorsa dal fuoco

0,27 %

Visualizza scheda incendio

Area del Comune di Cassano Irpino

CATASTO DELLE AREE PERCORSE DA INCENDI ANNO 2012

Località	Data incendio	Foglio	Particella	Superficie particella incendiata in mq	Superficie Totale particella in mq.
STRATOLA	03.08.12	10	53	886	4013
		10	54	88	3519
		10	56	284	1901
		10	57	1490	1490
		10	58	799	6677
		10	98	26	457
		10	99	1365	2433
		10	359	108	108
		10	360	98	98
		10	361	857	1304
		10	362	728	1849
		10	371	171	1146
MEZZANE	18.03.12	41	129	127	504724
		41	132	16	38715
		41	133	59	10753
		41	135	117216	143267
		41	138	4458	19979
		41	422	15328	29929
		42	9	1301	9639
		42	10	1400	2954
		42	15	5998	9897
		42	16	2475	18332
		42	22	372	10078
		42	108	1189	9780
		42	301	3154	3154
		42	302	5504	6193
		42	303	3241	14379
		42	304	155	10633
VITIRALI	21.08.12	15	13	5014	239731
		15	14	347	7058
		15	15	295	85204
		15	65	3019	27892
PEZZE-FORNACE	24.08.12	24	53	8581	102231
		24	165	1	1781
		24	167	539	4473
		24	169	515	3008
		24	170	732	1491
		24	173	723	2323
		24	174	2254	2281
		24	177	1041	2533
		24	178	893	895
		24	179	335	1833
		24	181	1134	4309



Ministero delle Politiche Agricole Alimentari e Forestali
Corpo Forestale dello Stato
Rilievo delle aree percorse dal fuoco

Regione CAMPANIA Provincia AVELLINO
Comune MONTELLA
Località STRATOLA

Data incendio 03/08/2012

Superficie boschiva percorsa dal fuoco (Ha) 00.39.04

Superficie non boschiva percorsa dal fuoco (Ha) 00.31.78

Di cui superficie pascoliva percorsa dal fuoco (Ha)

Totale superficie percorsa dal fuoco (Ha) 00.70.82

Lista delle particelle interessate

Codice Nazionale	Foglio	Particella	Sub	Allegato	Sviluppo	Superficie in mq	
						Percorsa	Totale
F546	10	00053		0	0	886	4013
F546	10	00054		0	0	88	3519
F546	10	00056		0	0	284	1901
F546	10	00057		0	0	1490	1490
F546	10	00058		0	0	799	6677
F546	10	00098		0	0	26	457
F546	10	00099		0	0	1365	2433
F546	10	00359		0	0	108	108
F546	10	00360		0	0	98	98
F546	10	00361		0	0	857	1304
F546	10	00362		0	0	728	1849
F546	10	00371		0	0	171	1146

La cartografia catastale di fondo, messa a disposizione dall'Agenzia del Territorio, nelle zone non interessate da controlli agricoli comunitari può non essere aggiornata alla actualità oppure non essere digitalizzata (presenza del solo centro di particella) pertanto in taluni casi l'elenco delle particelle deve essere considerato indicativo e non esaustivo. Si invita quindi l'utente a visualizzare l'incendio su cartografia catastale per verificare in modo puntuale le particelle interessate e ricomprese nel perimetro. Per quanto riguarda i dati delle superfici indicati, sono stati desunti mediante rilievi (scala 1:2.000-1:5.000) effettuati con strumentazione speditiva a precisione metrica per finalità interne al servizio d'Istituto e suscettibili di errori sia strumentali sia di carattere tecnico e pertanto, al fine della redazione del Catasto Incendi, tali superfici devono essere ricontrollate e verificate.

http://www.sian.it/ingis/viewer.do?sessionid=f36afd15323786c1ff7fc538d4a1817c7009b07919e714f8afd838dd9bf24338.e345bh0ObhUqe34PahMc34Ochn0

Tematismi

- Ortofoto
- Siti Importanza Comunitaria (Aggiornamenti)
- Zone Protezione Speciale (Aggiornamenti)
- Comuni
- Fogli
- Mappa
- Particelle
- Centroidi
- Incendi (Uso suolo)
 - Sup.boscata
 - Sup.non_boscata
 - Pascolo
 - Non_attribuito
- Tavolette IOM
- Toponimi

Scheda incendio

Comune: **MONTELLA (AV)**
 Località: **STRATOLA**
 Data incendio: **03/08/2012**
 Data rilievo: **2013/01/15**
 Metodo di rilevamento: **Mista**
 Strumenti GPS: **GPS speditivi (precisione metrica)**
 Sup. ha. are. ca: **00.70.82**

Dati rilevati dal Corpo Forestale dello Stato

100.0 mt Overview On

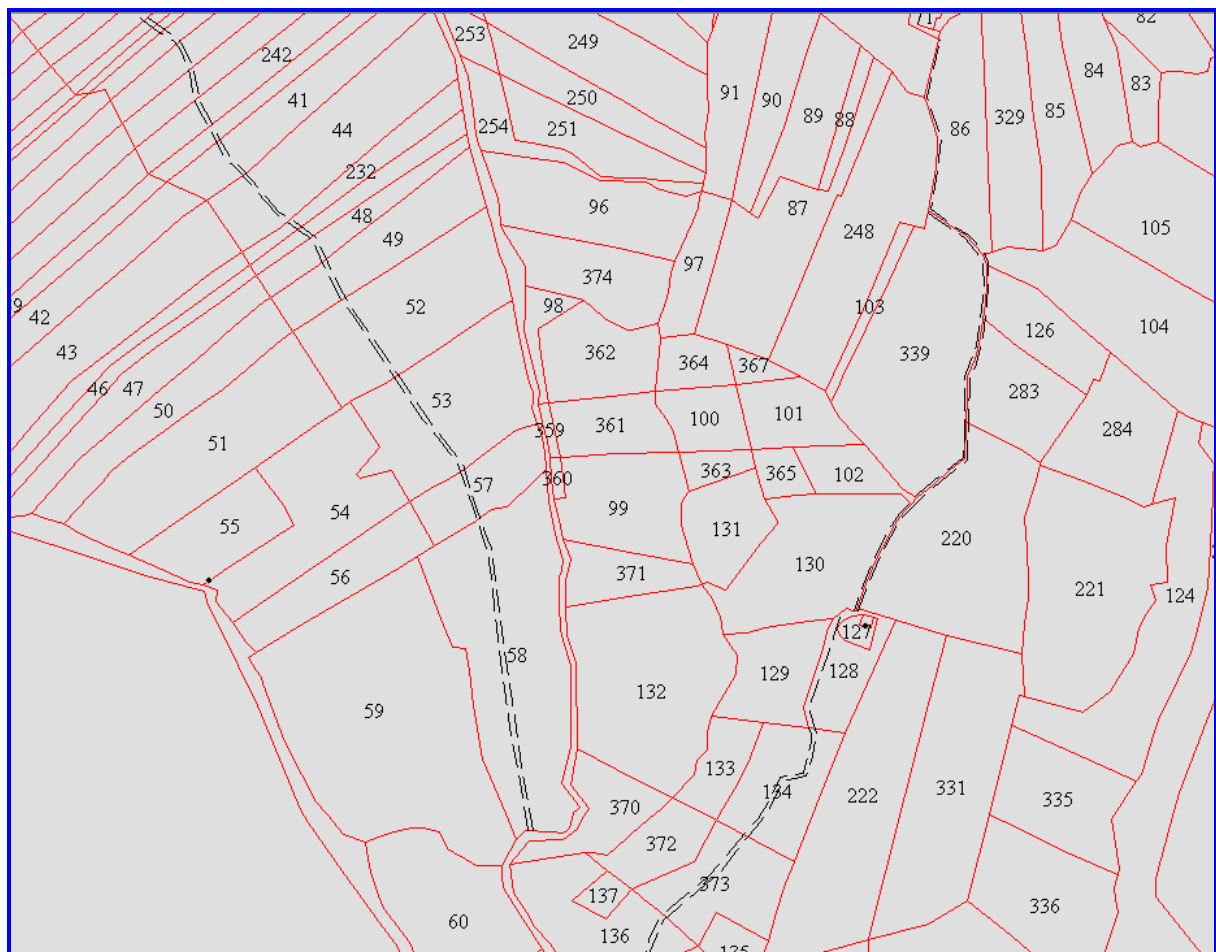

**Ministero delle Politiche Agricole Alimentari e Forestali**Corpo Forestale dello Stato
Rilievo delle aree percorse dal fuoco

Regione	CAMPANIA	Provincia	AVELLINO
Comune	MONTELLA		
Località	MEZZANE		

Data incendio 18/03/2012

Superficie boschiva percorsa dal fuoco (Ha) 09.05.76

Superficie non boschiva percorsa dal fuoco (Ha) 09.43.13

Di cui superficie pascoliva percorsa dal fuoco (Ha) 00.00.38

Totale superficie percorsa dal fuoco (Ha) 18.48.90

Lista delle particelle interessate

Codice Nazionale	Foglio	Particella	Sub	Allegato	Sviluppo	Superficie in mq	
						Percorsa	Totale
F546	41	00129		0	0	127	504724
F546	41	00132		0	0	16	38715
F546	41	00133		0	0	59	10753
F546	41	00135		0	0	117216	143267
F546	41	00138		0	0	4458	19979
F546	41	00422		0	0	15328	29929
F546	42	00009		0	0	1301	9639
F546	42	00010		0	0	1400	2954
F546	42	00015		0	0	5998	9897
F546	42	00016		0	0	2475	18332
F546	42	00022		0	0	372	10078
F546	42	00108		0	0	1189	9780
F546	42	00301		0	0	3154	3154
F546	42	00302		0	0	5504	6193
F546	42	00303		0	0	3241	14379
F546	42	00304		0	0	155	10633



Ministero delle Politiche Agricole Alimentari e Forestali
Corpo Forestale dello Stato
Rilievo delle aree percorse dal fuoco

Regione CAMPANIA Provincia AVELLINO
Comune MONTELLA
Località VITIRALI

Data incendio 21/08/2012

Superficie boschiva percorsa dal fuoco (Ha) 00.86.76

Superficie non boschiva percorsa dal fuoco (Ha)

Di cui superficie pascoliva percorsa dal fuoco (Ha)

Totale superficie percorsa dal fuoco (Ha) 00.86.76

Lista delle particelle interessate

Codice Nazionale	Foglio	Particella	Sub	Allegato	Sviluppo	Superficie in mq	
						Percorsa	Totale
F546	15	00013		0	0	5014	239731
F546	15	00014		0	0	347	7058
F546	15	00015		0	0	295	85204
F546	15	00065		0	0	3019	27892

La cartografia catastale di sfondo, messa a disposizione dall'Agenzia del Territorio, nelle zone non interessate da controlli agricoli comunitari può non essere aggiornata alla actualità oppure non essere digitalizzata (presenza dei soli centroidi particella) pertanto in taluni casi l'elenco delle particelle deve essere considerato indicativo e non esaustivo. Si invita quindi l'utente a visualizzare l'incendio su cartografia catastale per verificare in modo puntuale le particelle interessate e ricomprese nel perimetro. Per quanto riguarda i dati delle superfici indicati, sono stati desunti mediante rilievi (scala 1:2.000-1:6.000) effettuati con strumentazione speleativa a precisione metrica per finalità interne al servizio d'istituto e suscettibili di errori sia strumentali sia di carattere tecnico e pertanto, al fine della redazione del Catasto Incendi, tali superfici devono essere ricontrollate e verificate.

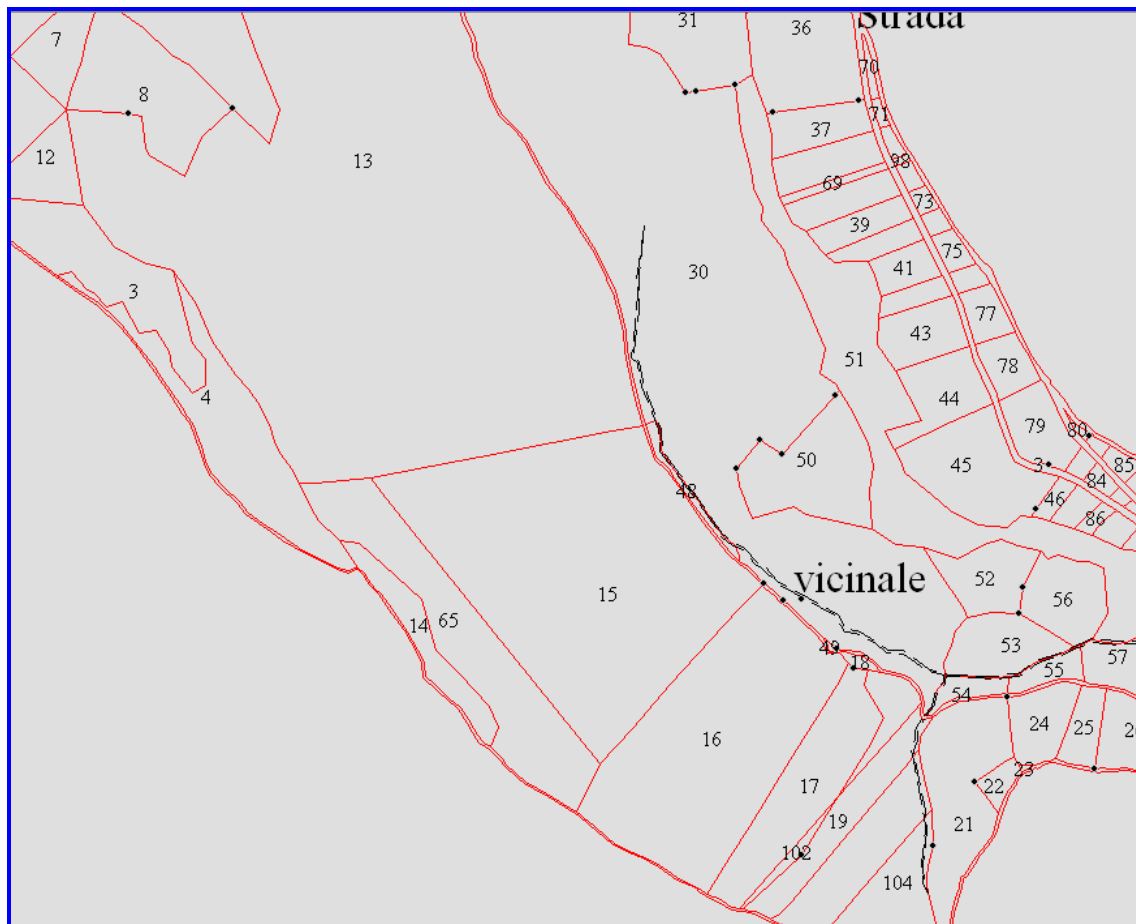
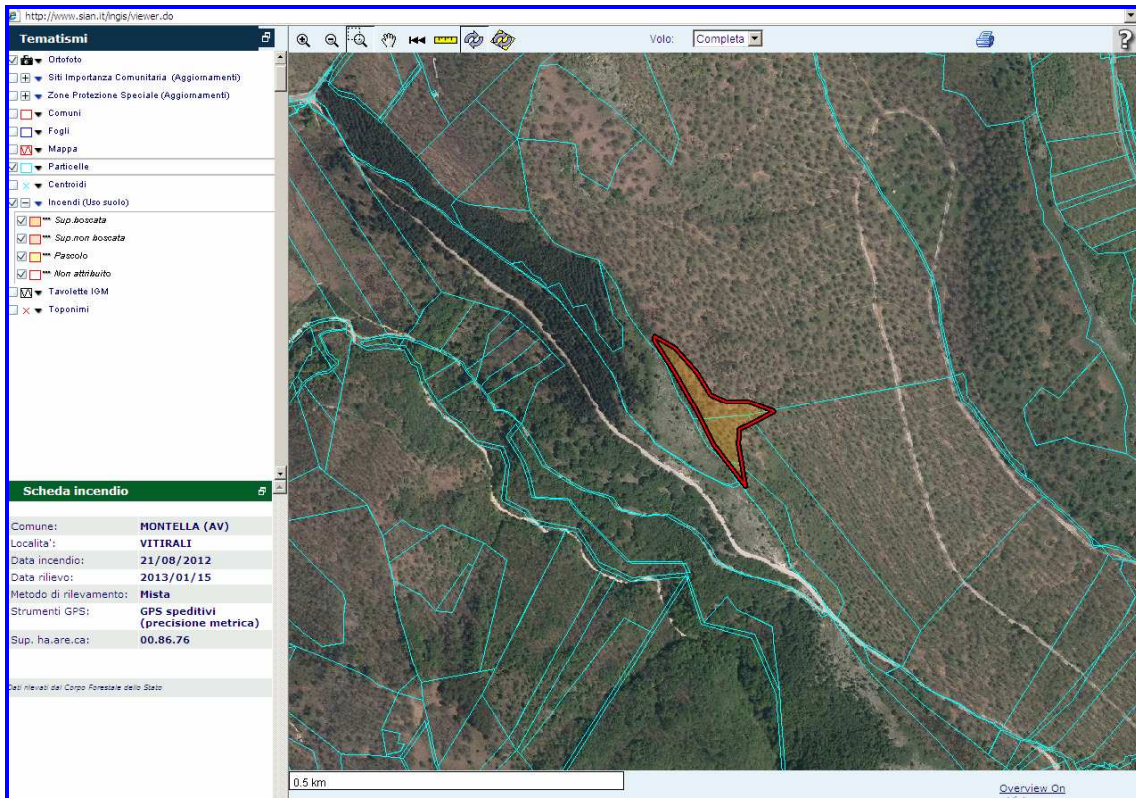

**Ministero delle Politiche Agricole Alimentari e Forestali**

Corpo Forestale dello Stato

Rilievo delle aree percorse dal fuoco

Regione CAMPANIA Provincia AVELLINO
Comune MONTELLA
Località PEZZE-FORNACE

Data incendio 24/08/2012

Superficie boschiva percorsa dal fuoco (Ha) 03.45.49

Superficie non boschiva percorsa dal fuoco (Ha)

Di cui superficie pascoliva percorsa dal fuoco (Ha)

Totale superficie percorsa dal fuoco (Ha) 03.45.49

Lista delle particelle interessate

Codice Nazionale	Foglio	Particella	Sub	Allegato	Sviluppo	Superficie in mq	
						Percorsa	Totale
F546	24	00053		0	0	8581	102231
F546	24	00165		0	0	1	1781
F546	24	00167		0	0	539	4473
F546	24	00169		0	0	515	3008
F546	24	00170		0	0	732	1491
F546	24	00173		0	0	723	2323
F546	24	00174		0	0	2254	2281
F546	24	00177		0	0	1041	2533
F546	24	00178		0	0	893	895
F546	24	00179		0	0	335	1833
F546	24	00181		0	0	1134	4309
F546	24	00183		0	0	2254	2593
F546	24	00184		0	0	2080	2867
F546	24	00187		0	0	44	5600
F546	24	00188		0	0	1198	2244
F546	24	00189		0	0	2003	2003
F546	24	00190		0	0	2974	2974
F546	24	00191		0	0	1148	4208
F546	24	00192		0	0	820	1660
F546	24	00195		0	0	258	4957

La cartografia catastale di fondo, messa a disposizione dall'Agenzia del Territorio, nelle zone non interessate da controlli agricoli comunitari può non essere aggiornata alla realtà oppure non essere digitalizzata (presenza del solo centrola particella) pertanto in alcuni casi l'elenco delle particelle deve essere considerato indicativo e non esaustivo. Si invita quindi l'utente a visualizzare l'incendio su cartografia catastale per verificare in modo puntuale le particelle interessate e ricomprese nel perimetro. Per quanto riguarda i dati delle superfici indicati, sono stati desunti mediante rilievi (scala 1:2.000-1:5.000) effettuati con strumentazione speditiva a precisione metrica per finalità interne al servizio d'Istituto e suscettibili di errori sia strumentali sia di carattere tecnico e pertanto, al fine della redazione del Catasto Incendi, tali superfici devono essere ricontrollate e verificate.



Ministero delle Politiche Agricole Alimentari e Forestali
Corpo Forestale dello Stato
Rilievo delle aree percorse dal fuoco

Regione CAMPANIA Provincia AVELLINO
Comune MONTELLA
Località PEZZE-FORNACE

Data incendio 24/08/2012

Superficie boschiva percorsa dal fuoco (Ha) 03,45,49

Superficie non boschiva percorsa dal fuoco (Ha)

Di cui superficie pascoliva percorsa dal fuoco (Ha)

Totale superficie percorsa dal fuoco (Ha) 03,45,49

Lista delle particelle interessate

Codice Nazionale	Foglio	Particella	Sub	Allegato	Sviluppo	Superficie in mq	
						Percorsa	Totale
F546	24	00197		0	0	614	16997
F546	24	00346		0	0	80	1066
F546	24	00347		0	0	4327	13118

La cartografia catastale di fondo, messa a disposizione dall'Agenzia del Territorio, nelle zone non interessate da controlli agricoli comunitari può non essere aggiornata alla attualità oppure non essere digitalizzata (presenza dei soli centroidi/particella) pertanto in taluni casi l'elenco delle particelle deve essere considerato indicativo e non esaustivo. Si invita quindi l'utente a visualizzare l'incendio su cartografia catastale per verificare in modo puntuale le particelle interessate e ricomprese nel perimetro. Per quanto riguarda i dati delle superfici indicati, sono stati desunti mediante rilievi (scala 1:2.000-1:5.000) effettuati con strumentazione speditiva a precisione metrica per finalità interne al servizio d'Istituto e suscettibili di errori sia strumentali sia di carattere tecnico e pertanto, al fine della redazione del Catasto Incendi, tali superfici devono essere ricontrollate e verificate.

<http://www.sisnrc.gov.it/tema>

Tematismi

- Ortofoto
- Siti Importanza Comunitaria (Aggiornamenti)
- Zone Protezione Speciale (Aggiornamenti)
- Comuni
- Fogli
- Mappa
- Particelle
- Centroidi
- Incendi (Uso suolo)
- Sup. boscata
- Sup. non boscata
- Pascolo
- Non attribuito
- Tavolette IGM
- Toponimi

Scheda incendio

Comune: **MONTELLA (AV)**
 Località: **PEZZE-FORNACE**
 Data incendio: **24/08/2012**
 Data rilievo: **2013/01/15**
 Metodo di rilevamento: **Mista**
 Strumenti GPS: **GPS speditivi (precisione metrica)**
 Sup. ha.ars.ca: **03,45,49**

Dati rilevati dal Corpo Forestale dello Stato

0.5 km

Overview On

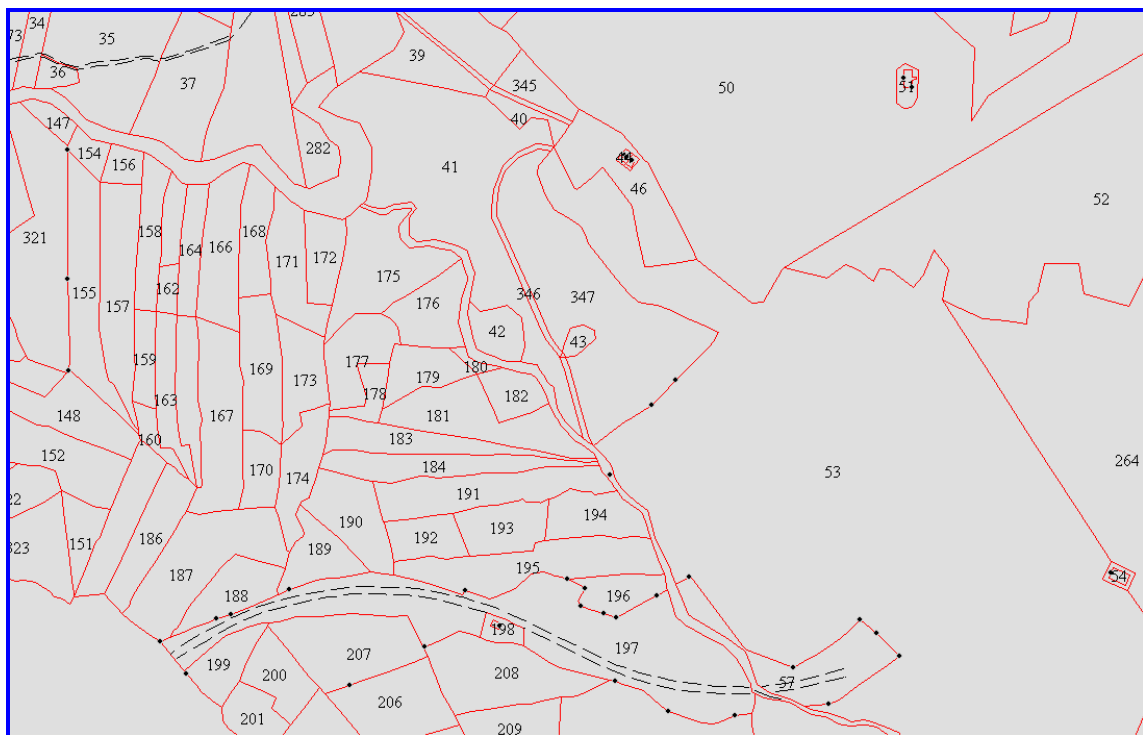



Ministero delle Politiche Agricole Alimentari e Forestali
Corpo Forestale dello Stato
Rilievo delle aree percorse dal fuoco

Regione CAMPANIA Provincia AVELLINO
Comune MONTELLA
Località MACERA

Data incendio 28/06/2012

Superficie boschiva percorsa dal fuoco (Ha) 00.61.63

Superficie non boschiva percorsa dal fuoco (Ha)

Di cui superficie pascoliva percorsa dal fuoco (Ha)

Totale superficie percorsa dal fuoco (Ha) 00.61.63

Lista delle particelle interessate

Codice Nazionale	Foglio	Particella	Sub	Allegato	Sviluppo	Superficie in mq	
						Percorsa	Totale
F546	40	00015		0	0	591	9234
F546	40	00019		0	0	4685	18867
F546	40	00053		0	0	887	31159

La cartografia catastale di sfondo, messa a disposizione dall'Agenzia del Territorio, nelle zone non interessate da controlli agricoli comunitari può non essere aggiornata alla attualità oppure non essere digitalizzata (presenza del soli centroidi/particella) pertanto in taluni casi l'elenco delle particelle deve essere considerato indicativo e non esaustivo. Si invita quindi l'utente a visualizzare l'incendio su cartografia catastale per verificare in modo puntuale le particelle interessate e ricomporre nel perimetro. Per quanto riguarda i dati delle superfici indicati, sono stati desunti mediante rilievi (scale 1:2.000-1:5.000) effettuati con strumentazione speditiva a precisione metrica per finalità interne al servizio d'istituto e suscettibili di errori sia strumentali sia di carattere tecnico e pertanto, al fine della redazione del Catasto Incendi, tali superfici devono essere ricontrollate e verificate.

http://www.sian.it/ingis/viewer.do

Tematismi

- Ortofoto
- Siti Importanza Comunitaria (Aggiornamenti)
- Zone Protezione Speciale (Aggiornamenti)
- Comuni
- Fogli
- Mappa
- Particelle
- Centroidi
- Incendi (Uso suolo)
 - Sup. boscata
 - Sup. non boscata
 - Pascolo
 - Non attribuito
- Tavolette IGM
- Toponimi

Scheda incendio

Comune: **MONTELLA (AV)**

Località: **MACERA**

Data Incendio: **28/06/2012**

Data rilievo: **2013/01/15**

Metodo di rilevamento: **Mista**

Strumenti GPS: **GPS speditivi (precisione metrica)**

Sup. ha. are. ca: **00.61,63**

dati rilevati dal Corpo Forestale dello Stato

100.0 mt

Overview On

